



ALTERAÇÃO DE ENGENHARIA INTRODUZIDA NA LINHA DE MONTAGEM

N.º
052

Código dos produtos:		8013.100.003.00.8	BX 6150 C/K 45	
		8013.100.004.00.6	BX 6150 S/K 45	

SAI:

CÓDIGO	DESCRIÇÃO	QNT	Estágio	Esgotar	
				Sim	Não
8013.107.050.00.2	CALCO PARA-LAMA	08	03°	X	
4101.046.034.05.6	PF SEX M16X110 931 8.8 ZA	04	09°		X
4101.046.023.05.9	PF SEX M16X55 931 8.8 ZN	08	03°		X

ENTRA:

CÓDIGO	DESCRIÇÃO	QNT	Estágio
8009.107.087.00.2	DISCO	02	09°
4101.046.032.05.0	PF SEX M16X120 931 8.8 ZNAM	02	09°
4101.048.079.01.8	PF SEX M16X45 933 8.8	08	03°
4101.046.034.05.6	PF SEX M16X110 931 8.8 ZA	02	09°

OBSERVAÇÃO: MELHORAMENTO TÉCNICO.

MOTIVO: REDUÇÃO DE CUSTO

Nº COMPLETO DO CHASSI DOS PRODUTOS

R0043138; R0043168;

R0043178; R0043208;

EM DIANTE.

Planejador: **LUIZ**

Data: **22/08/2008**

Responsável pela
implementação:

JAIME / DIRCIONIR

Obs: O número do chassi é muito importante e tem que estar completo.

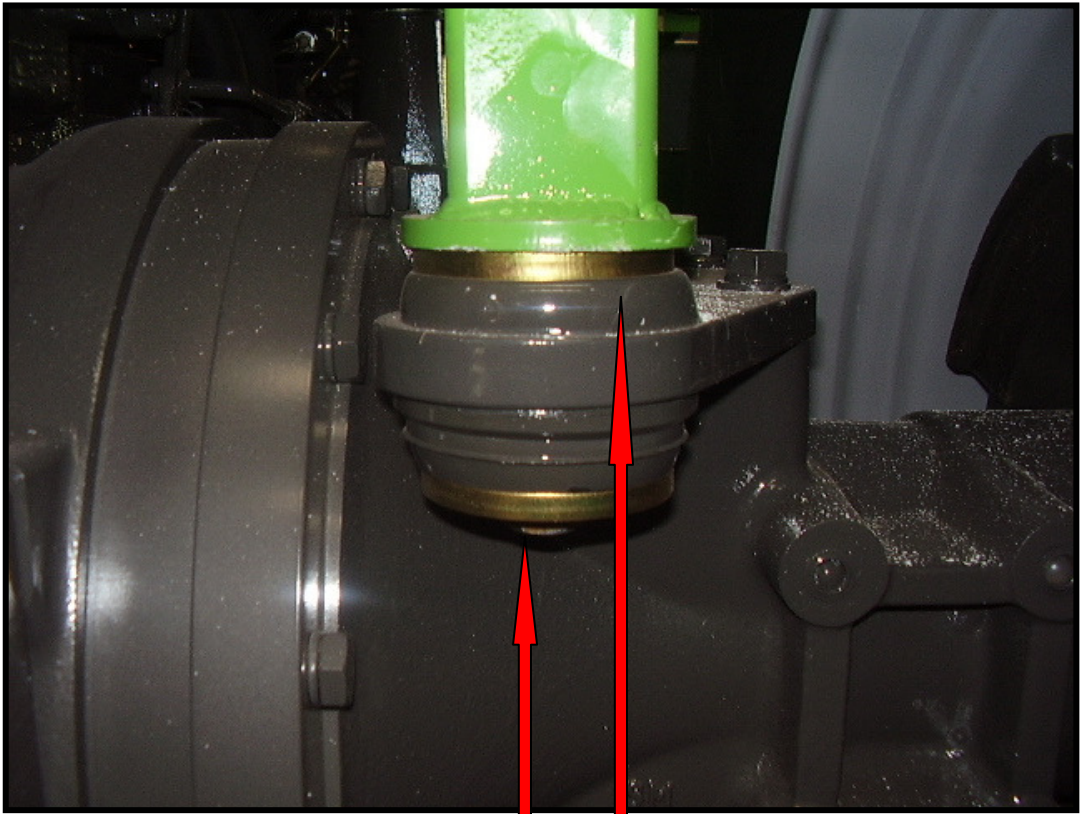

8009.107.087.00.2