



ALTERAÇÃO DE ENGENHARIA INTRODUZIDA NA LINHA DE MONTAGEM

N.º
084

Código dos produtos:		LINHA 6150		
		E LINHA 6180		

SAI:

CÓDIGO	DESCRIÇÃO	QNT	Estágio	Esgotar	
				Sim	Não
8008.111.105.00.9	CABO POSITIVO BATERIA	01	08°		X

ENTRA:

CÓDIGO	DESCRIÇÃO	QNT	Estágio
7107.010.013.00.7	CABO POSITIVO BATERIA	01	08°
8013.111.099.00.3	BORRACHA DE PROTECAO	01	08°

OBSERVAÇÃO: MELHORAMENTO TÉCNICO. REDUÇÃO DE CUSTOS

Nº COMPLETO DO CHASSI DOS PRODUTOS

R0043318; R0043328;	U002618; U002678; U002688;	
R0043368; R0043378;	EM DIANTE.	
EM DIANTE.		

Planejador: **LUIZ** Data: **12/09/2008** Responsável pela implementação: **DIRCIONIR**

Obs: O número do chassi é muito importante e tem que estar completo.

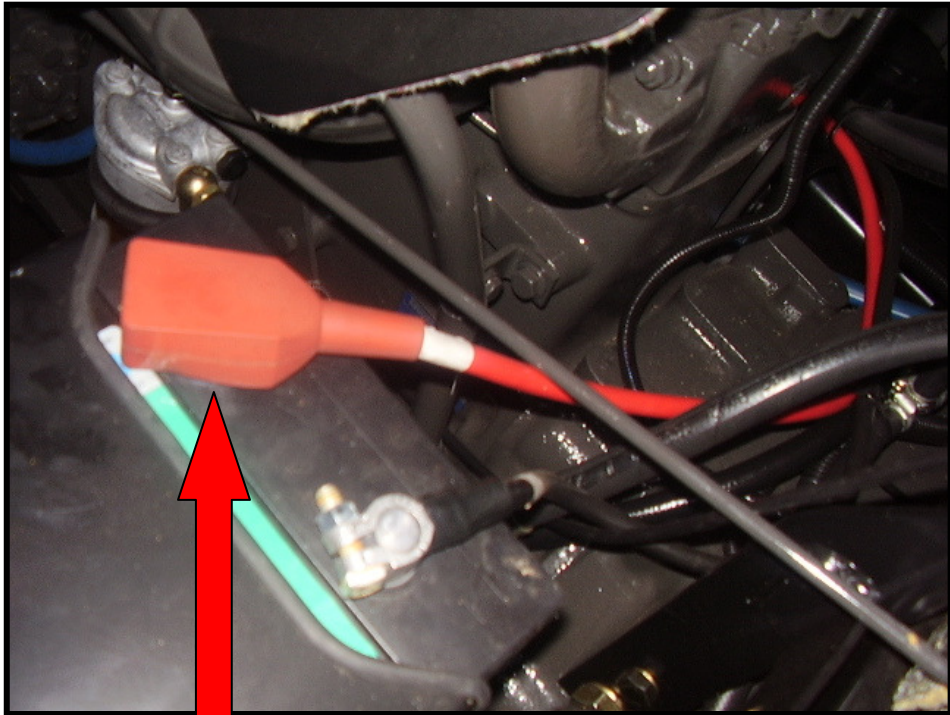
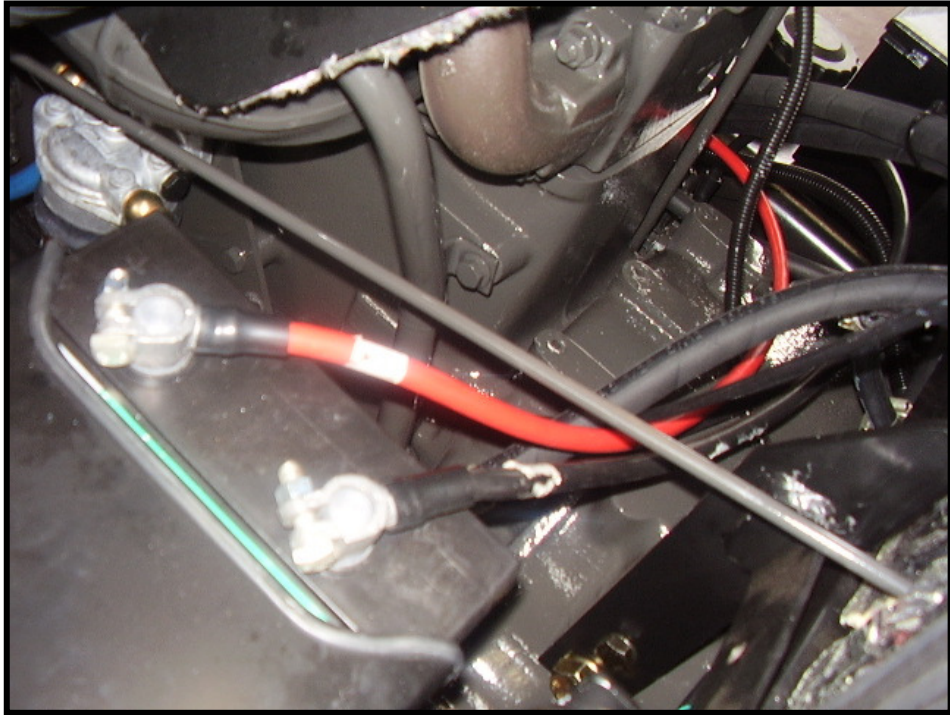

8013.111.099.00.3