

Caxias do Sul, 22 de abril de 2009.
Aos Distribuidores de Veículos Agrale

BOLETIM TÉCNICO DPAT 2009/057 – AGRALE MARRUÁ

ASSUNTO: DIVERSAS MODIFICAÇÕES – AGRALE MARRUÁ AM1 / AM2 / 4WD (AM50)

APLICAÇÃO:

- **AGRALE MARRUÁ AM1 / AM1-COM / AM2 / AM2-COM / AM50 / 4WD (AM50E)**

A) MANGUEIRA INFERIOR RADIADOR

Informamos modificações no sistema de arrefecimento do motor do veículo **Utilitário Agrale Marruá**, conforme modelos, relação de peças e fotos abaixo:

MOTIVO: Melhoria técnica.

ITEM RETIRADO

6011.101.035.00.5	Mangueira inferior radiador	01 peça
--------------------------	------------------------------------	----------------

ITEM ACRESCENTADO

6011.101.135.00.3	Mangueira inferior radiador	01 peça
--------------------------	------------------------------------	----------------

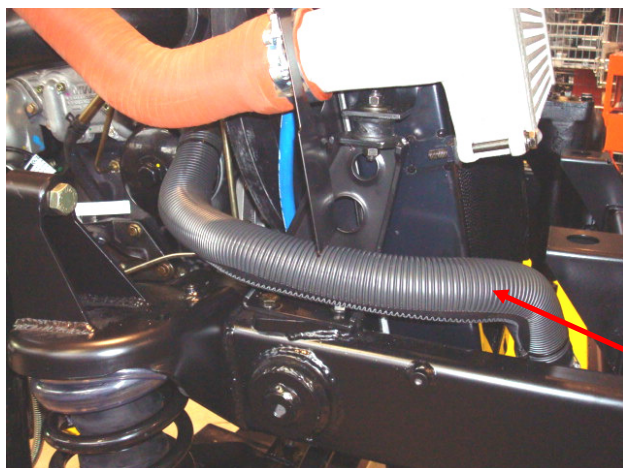

6011.101.135.00.3
Mangueira inferior radiador



NOTAS:

- ▶ A peça retirada **não permanece para reposição** nos veículos já comercializados.
- ▶ A peça acrescentada **é intercambiável** para os veículos já comercializados.
- ▶ Esta modificação ocorreu a partir dos seguintes veículos:
 - ▶ **AGRALE MARRUÁ AM1/AM2/AM50 : 9BYU40L5A8C000113 em diante.**

B) ARRUELA DENTADA J8,4 (FIXAÇÃO BRAÇO LIMPADOR PARA-BRISA)

Informamos modificações no sistema de carroceria (braço limpador para-brisa) dos veículos **Utilitários Agrale Marruá**, conforme modelos, relação de peças e fotos abaixo:

MOTIVO: Melhoria técnica. Melhorar fixação do braço do limpador do pára-brisa.

ITEM ACRESCENTADO

4103.023.035.01.5	Arruela dentada J8,4	02 peças
--------------------------	-----------------------------	-----------------

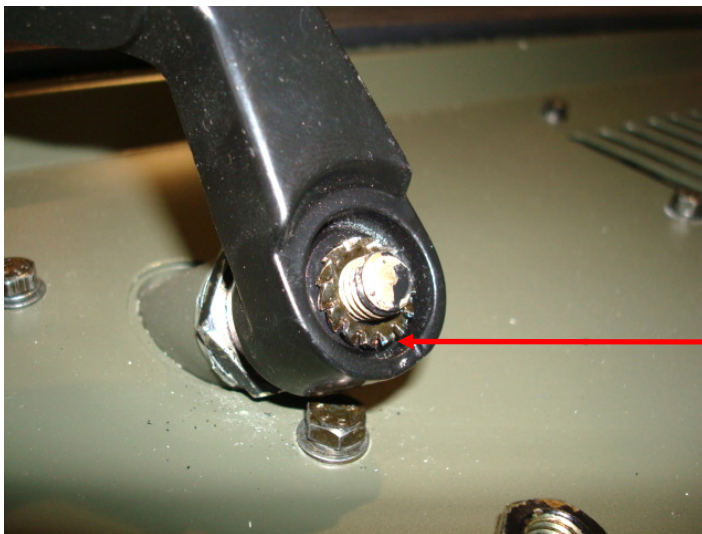

4103.023.035.01.5
Arruela dentada J8,4

NOTAS:

- ▶ A peça acrescentada **é intercambiável** para os veículos já comercializados.
- ▶ Esta modificação ocorreu a partir dos seguintes veículos:
 - ▶ **AGRALE MARRUÁ AM1/AM2/AM50 : 9BYU40L5A8C000113 em diante.**

C) ADAPTADOR SENSOR PRESSÃO ÓLEO

Informamos modificações no sistema elétrico do motor (sensor pressão do óleo) dos veículos **Utilitários Agrale Marruá**, conforme modelos, relação de peças e fotos abaixo:

MOTIVO: Melhoria técnica.

ITEM RETIRADO

6011.001.052.00.1	Adaptador sensor pressão óleo	01 peça
-------------------	-------------------------------	---------

ITEM ACRESCENTADO

6011.001.181.00.8	Adaptador sensor pressão óleo	01 peça
-------------------	-------------------------------	---------

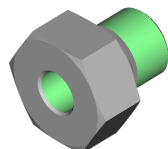

6011.001.052.00.1
Adaptador sensor
pressão óleo (**antigo**)

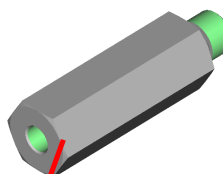

6011.001.181.00.8
Adaptador sensor
pressão óleo (**NOVO**)

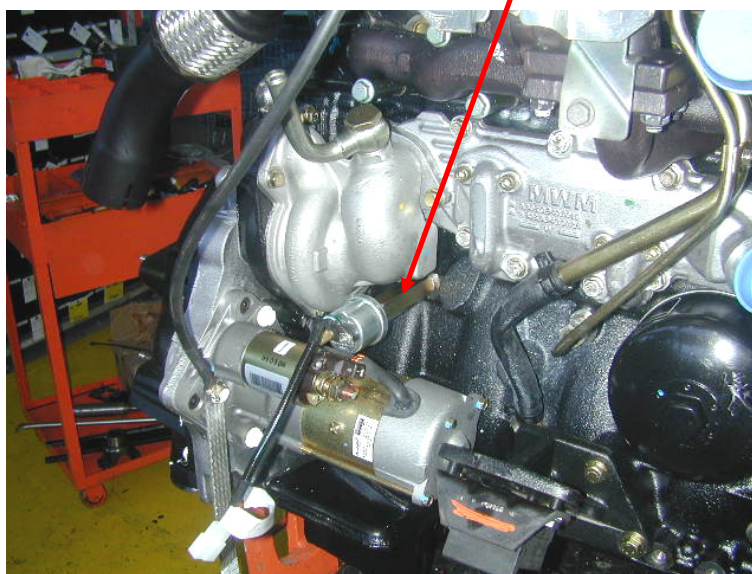

NOTAS:

- ▶ A peça retirada **não permanece para reposição** nos veículos já comercializados.
- ▶ A peça acrescentada **é intercambiável** para os veículos já comercializados.
- ▶ Esta modificação ocorreu a partir dos seguintes veículos:
 - ▶ **AGRALE MARRUÁ AM1/AM2/AM50 : 9BYU40L5A8C000118 em diante.**